



Asociación de Desarrollo Territorial  
CAMPO LOS VALLES  
GRUPO DE ACCIÓN LOCAL



● Municipio de Hermandad  
de Campo de Suso

## Proyecto de Cooperación de los 5 Grupos de Acción Local de Cantabria “Señalización de 36 rutas en Espacios Naturales Protegidos bajo la marca NATUREA CANTABRIA”

Ejecutado y financiado por los 5 Grupos de Acción Local de Cantabria  
a través del Programa LEADER

El proyecto de Balizamiento y Marcaje de 36 rutas Naturea Cantabria con Identidad Corporativa de Marca Asociada al Programa de Uso Público en Espacio Natural Protegido consiste en llevar a cabo la señalización de 36 senderos autoguiados en Espacios Naturales Protegidos de Cantabria, además de la edición de material divulgativo e instalación de contadores de paso a efectos de gestión de capacidades de carga y de control.

Esta iniciativa es un proyecto de cooperación entre los 5 Grupos de Acción Local de Cantabria (Asón-Agüera-Trasmiera, Campoo Los Valles, Liébana, Saja Nansa y Valles Pasiegos) coordinado por el Grupo de Acción Local Liébana como jefe de filas. Para su ejecución se ha contado con un presupuesto de 226.500 euros a cargo del programa LEADER 2014-2020, dependiente de la Consejería de Desarrollo Rural, Ganadería, Pesca y Alimentación del Gobierno de Cantabria.

Con esta actuación se pretende una gestión innovadora y moderna del Uso Público en Espacios Naturales Protegidos, y una eficiente puesta en uso de uno de los principales recursos de los distintos territorios rurales de Cantabria, como es su patrimonio natural, que guarda las mejores y más atractivas representaciones de biodiversidad de Cantabria.



Toda la información en [www.natureacantabria.com](http://www.natureacantabria.com)  
y en el teléfono 695 594 450 de lunes a viernes de 9:00 a 14:00h



CONSEJERÍA DE DESARROLLO RURAL,  
GANADERÍA, PESCA Y ALIMENTACIÓN



Unión Europea  
Fondo Europeo Agrícola  
de Desarrollo Rural  
Europa invierte en las zonas rurales



GOBIERNO DE ESPAÑA  
MINISTERIO DE AGRICULTURA, PESCA Y ALIMENTACIÓN



Grupo de Acción Local  
Asón - Agüera - Trasmiera



Asociación Desarrollo Territorial  
CAMPOO LOS VALLES



Grupo de Acción Local  
LIÉBANA



Saja Nansa  
ASOCIACIÓN DESARROLLO TERRITORIAL



VALLES PASIEGOS  
GRUPO DE ACCIÓN LOCAL



RED CÁNTABRA  
DE DESARROLLO RURAL

NATUREA  
CANTABRIA



# Monte Sobardal

CAMPOO LOS VALLES



# Monte Sobardal

TRACK + INFO



CAMPOO LOS VALLES

CA-ENP28



## Descripción

El pueblo de Mazandrero, por su privilegiada ubicación, es uno de los mejores miradores del valle de Campoo. Nos encontramos en la parte campurriana de la ZEC (Zona de especial conservación) Valles altos del Nansa y Saja y Alto Campoo, integrada en la Red Natura 2000.

El itinerario se encuentra además dentro de la ZEPA (Zona de especial protección de aves) Sierra de Híjar, y el Área de recuperación del oso pardo cantábrico. Presenta una amplia biodiversidad, con especies tan representativas como el oso pardo, la perdiz pardilla, o el águila real. Sobardal es un monte localizado en la parte baja de la vertiente norte de la Sierra del Híjar. Se compone de pastizales, salpicados con manchas de matorral de porte más o menos bajo según la altitud, allí donde el bosque original de robles y hayas se ha visto alterado. La diversidad de ambientes se pone de manifiesto a lo largo de la ruta; de la primera parte más forestal al tramo de regreso, que se realiza por las mieses del pueblo entre prados de diente y siega.

Desde el último tramo de la ruta, se tiene una espléndida panorámica de la vecina Sierra del Cordel, de los pueblos de La Joyanca, de Alto Campoo y, valle abajo, de las vegas del Híjar y el Embalse del Ebro.

## Datos de interés

El itinerario se encuentra dentro de la Reserva Regional de Caza de Saja, por lo que es conveniente informarse del calendario de cacerías entre los meses de septiembre y febrero. Hay cobertura en toda la ruta.

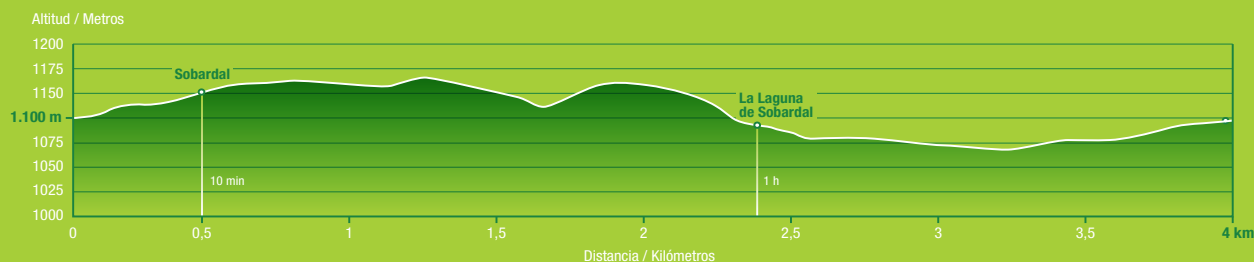
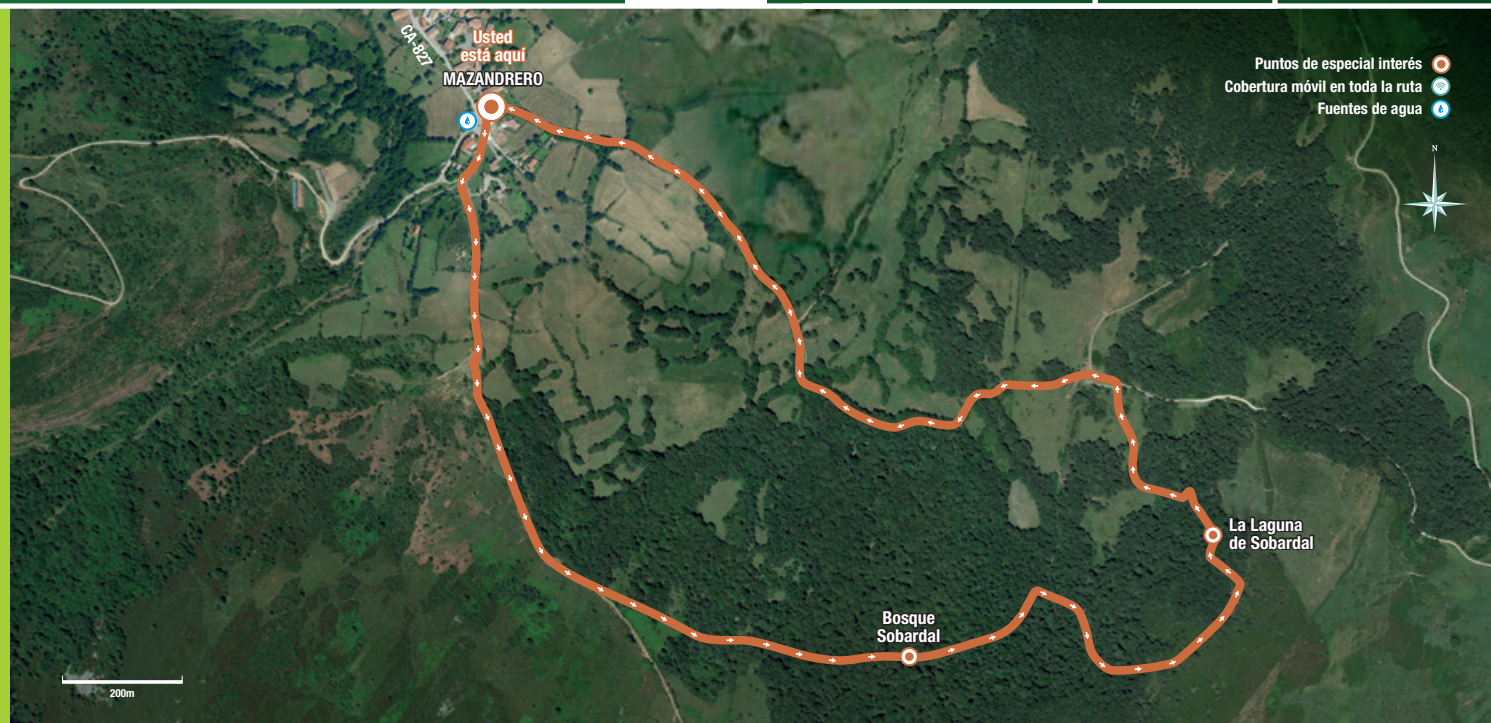

## MIDE (Método de Información de Excursiones)

Horario	1 h 20 min	Severidad del medio natural	●○○○○
Desnivel de subida	158 m	Orientación en el itinerario	●●○○○
Desnivel de bajada	158 m	Dificultad en el desplazamiento	●●○○○
Distancia horizontal	4 Km	Cantidad de esfuerzo necesario	●●○○○
Tipo de recorrido	Circular	<small>Condiciones de todo el año. Tiempos estimados según criterio MIDE, sin paradas. Calculado sobre datos de 2023.</small>	

