



Asociación de Desarrollo Territorial
CAMPOO LOS VALLES
GRUPO DE ACCIÓN LOCAL



Municipio de Valderredible

Proyecto de Cooperación de los 5 Grupos de Acción Local de Cantabria "Señalización de 36 rutas en Espacios Naturales Protegidos bajo la marca NATUREA CANTABRIA"

Ejecutado y financiado por los 5 Grupos de Acción Local de Cantabria a través del Programa LEADER

El proyecto de Balizamiento y Marcaje de 36 rutas Naturea Cantabria con Identidad Corporativa de Marca Asociada al Programa de Uso Público en Espacio Natural Protegido consiste en llevar a cabo la señalización de 36 senderos autoguiados en Espacios Naturales Protegidos de Cantabria, además de la edición de material divulgativo e instalación de contadores de paso a efectos de gestión de capacidades de carga y de control.

Esta iniciativa es un proyecto de cooperación entre los 5 Grupos de Acción Local de Cantabria (Asón-Agüera-Trasmiera, Campoo Los Valles, Liébana, Saja Nansa y Valles Pasiegos) coordinado por el Grupo de Acción Local Liébana como jefe de filas. Para su ejecución se ha contado con un presupuesto de 226.500 euros a cargo del programa LEADER 2014-2020, dependiente de la Consejería de Desarrollo Rural, Ganadería, Pesca y Alimentación del Gobierno de Cantabria.

Con esta actuación se pretende una gestión innovadora y moderna del Uso Público en Espacios Naturales Protegidos, y una eficiente puesta en uso de uno de los principales recursos de los distintos territorios rurales de Cantabria, como es su patrimonio natural, que guarda las mejores y más atractivas representaciones de biodiversidad de Cantabria.



Toda la información en www.natureacantabria.com y en el teléfono 695 594 450 de lunes a viernes de 9:00 a 14:00h

NATUREA
CANTABRIA



Cascada del Tobazo

CAMPOO LOS VALLES



Cascada del Tobazo

TRACK + INFO



CAMPOO LOS VALLES

CA-ENP14



Descripción

La Cascada del Tobazo y su entorno se encuentran bajo las figuras de protección europea ZEPA (Zona de especial protección para las aves) Hoces del Ebro y ZEC (Zona de especial conservación) Río y Embalse del Ebro dentro de la Red Natura 2000.

Estas dos figuras de Red Natura 2000 resaltan la importancia de los cortados rocosos para la avifauna rupícola, como el águila real o el buitre leonado y el ecosistema de ribera para especies como la nutria.

El trazado junto al Ebro, discurre paralelo al hábitat más representativo del bosque de ribera, con las alisedas y la nutria como protagonistas. Del nacedero del Tobazo brotan aguas azuladas, cargadas de carbonatos, procedentes del subsuelo del Páramo de La Lora, que dan lugar a la roca tobácea, hecho que da nombre al entorno.

La vegetación del recorrido refleja las condiciones de umbría y solana propias de las gargantas rocosas, dominando el haya o la encina según la altitud, y entre ellas sobresalen pequeñas manchas de quejigos. Enebros, tomillos y lavandas nos indican la sequedad del suelo y la influencia del clima mediterráneo.

Datos de interés

El descenso desde el nacedero hacia la cascada tiene una fuerte pendiente, se debe bajar con precaución.

Puede haber alguna limitación de acceso en época de reproducción de rapaces.



MIDE (Método de Información de Excursiones)

🕒 Horario	1 h 20 min	⚠️ Severidad del medio natural	●●○○○
⬆️ Desnivel de subida	233 m	🗺️ Orientación en el itinerario	●●○○○
⬆️ Desnivel de bajada	233 m	👣 Dificultad en el desplazamiento	●●○○○
📏 Distancia horizontal	4 Km	🏃 Cantidad de esfuerzo necesario	●●○○○
🔄 Tipo de recorrido	Circular		

Condiciones de todo el año. Tiempos estimados según criterio MIDE, sin paradas. Calculado sobre datos de 2022.

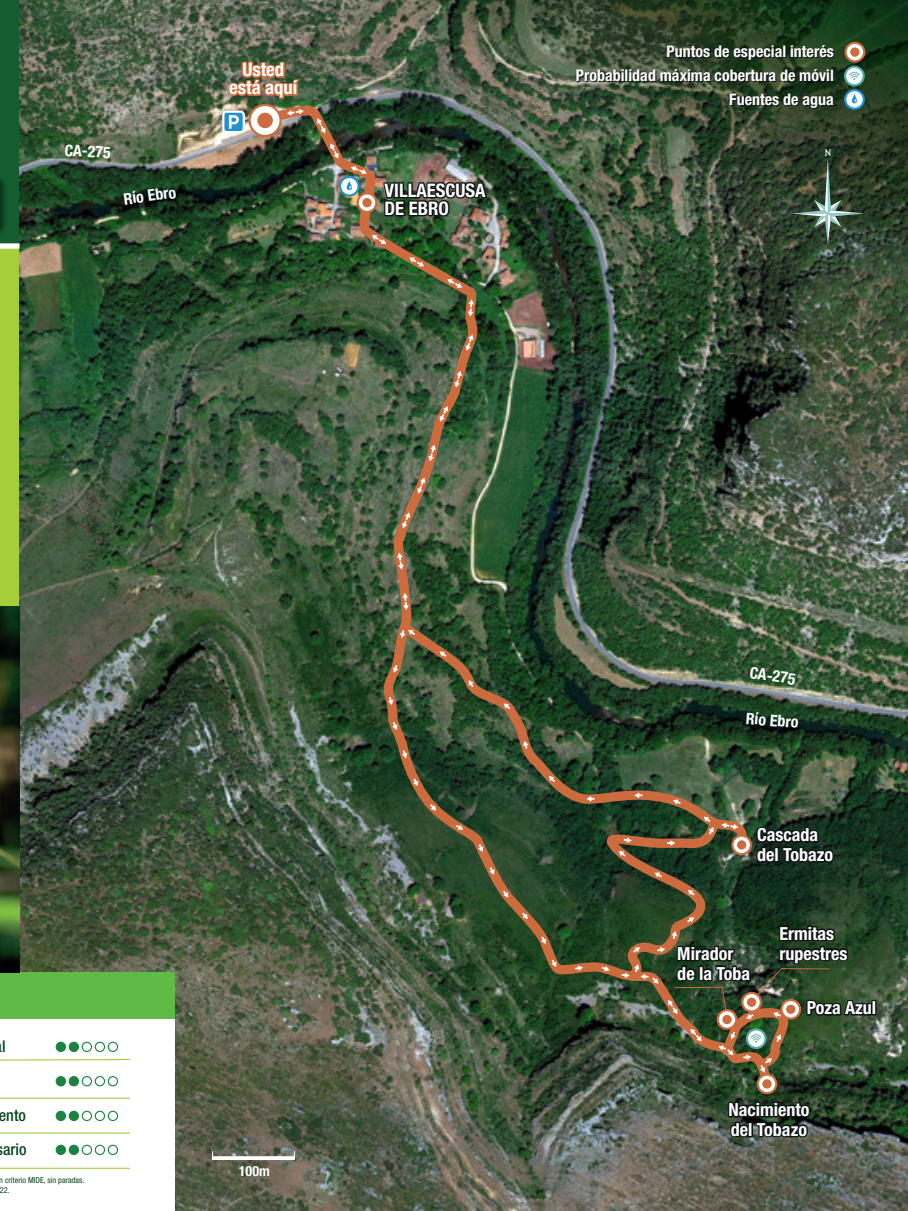

Altitud / Metros

